PLASTON metaBOX

metaBOX 300XL - der Koffer für das ganz Grosse

Neue Koffergrösse für die metaBOX Familie.

Der m300XL Koffer bietet mit 55 Liter das grösste Fassungsvolumen innerhalb der metaBOX Familie. Er ist 115mm höher als der m185XL und nimmt es mit dem grössten und schwersten Inhalt auf.

PLASTON KOFFER

- Vielseitiger und hochwertiger Koffer aus schlagfestem ABS
- Koppelbar mit allen metaBOX Koffergrössen und Accessoires
- Mobilität bei Bedarf dank koppelbarem Trolley
- Leicht tragbar mit Tragegriff und seitlichen Griffmulden
- Kann zum Transportieren und Lagern sicher gestapelt und verriegelt werden
- Kann platzsparend auf Euro-Paletten gestapelt werden (1200x800mm)
- UN zertifiziert
- Dank der Multi-Adapter Platte verbindbar mit L-Boxx, T-Loc Systainer, T-Stak, MacPac, HiKOKI HIT-System, Metaloc und Classic-Systainer

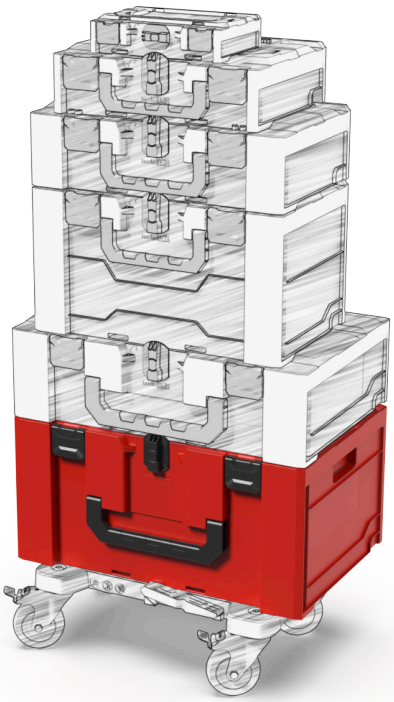

metaBOX 300XL
Aussenmasse::
596 x 396 x 300 mm

Innenmasse::
577 x 362 x 262 mm

Gewicht: 4,5 kg

PLASTON DETAILS

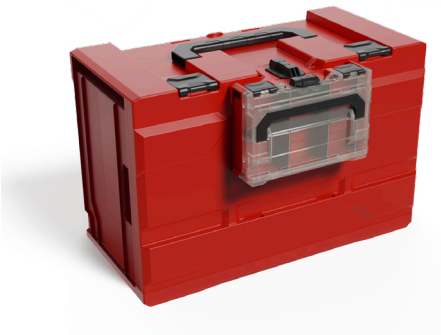

MetaBOX 63XS verbunden mit dem metaBOX 300xl Koffer

Tiefzieh-Einlage

Tragegurt passt auf jeden metabBOX Koffer.

PLASTON metaBOX

metaBOX 300XL - der Koffer für das ganz Grosse

PLASTON Zubehör

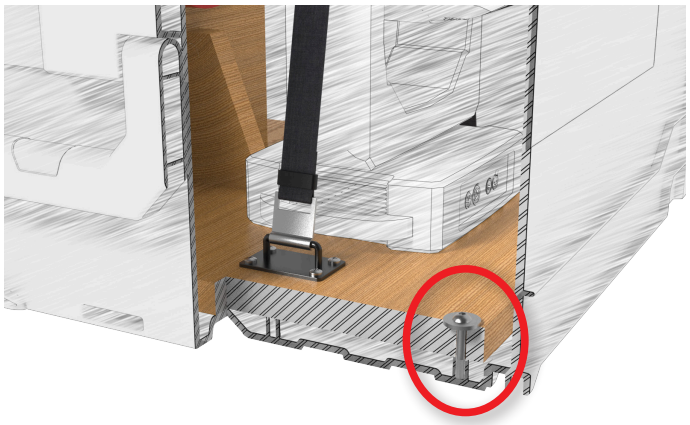

Schraubdome im Boden erlauben die Befestigung von z.B. Trägerplatten.

4x metaBOX 300XL passen pro Lage auf eine Euro Pallete (1200 x 800 mm)

"Standard" Trolley 34725 B (von Adam Hall Hardware) kann einfach an die metaBOX 300XL gekoppelt werden.